



# Reporte Mamografía

**Paciente**  
Paciente Prueba

**ID de Paciente**  
123456

**Nombre del estudio**  
-

**Fecha del estudio**  
14/05/2022

**Edad**  
57

**Género**  
F

## REPORTE DE ANÁLISIS AUTOMATIZADO POR INTELIGENCIA ARTIFICIAL

Se analizaron las mamografías en las proyecciones craneocaudal y mediolateral oblicua de las mamas izquierda y derecha usando un algoritmo de inteligencia artificial.

### CLASIFICACIÓN DEL ESTUDIO

● **Etiqueta rosa**

### SCORE DE IA

Este Score refleja el cálculo de la IA respecto a la presencia real de hallazgos benignos/malignos. A mayor valor, mayor probabilidad de presencia de un hallazgo real.

Score rosa

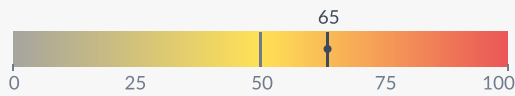

Score amarillo

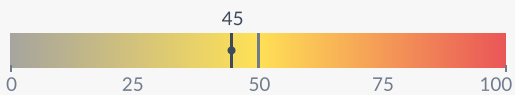

### ACLARACIÓN PARA EL PACIENTE

Este reporte es de uso exclusivo para profesionales médicos, no constituye en sí un diagnóstico médico ni una opinión profesional, ni necesariamente va a estar de acuerdo con el diagnóstico, opinión o conducta que tome su profesional tratante. Siga siempre todas las recomendaciones del profesional.

### REFERENCIAS

- Etiqueta Verde: sin hallazgos de relevancia
- Etiqueta Amarilla: probable hallazgo benigno.
- Etiqueta Rosa: Los hallazgos de esta mamografía deben ser revisados por el especialista según su criterio. En el entrenamiento del sistema, estos casos requirieron estudio histológico dentro de los 120 días.

### Mamografía

Izquierda- CC

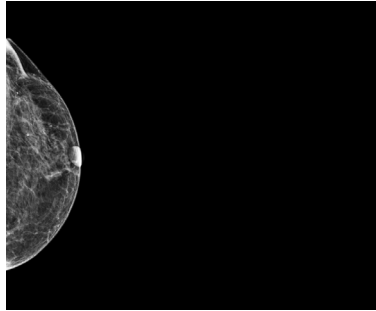

### Áreas de interés

Izquierda- CC

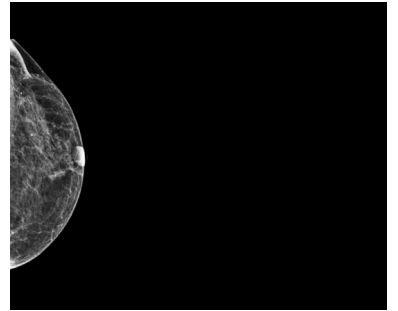

Izquierda- MLO

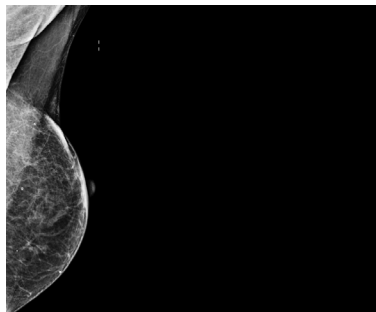

Izquierda- MLO

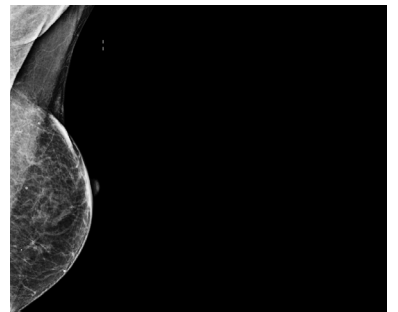

Derecha- CC

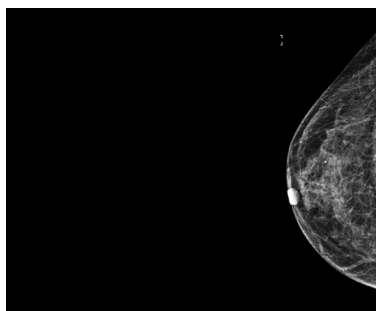

Derecha- CC

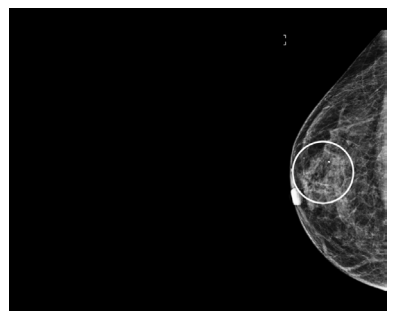

Derecha- MLO

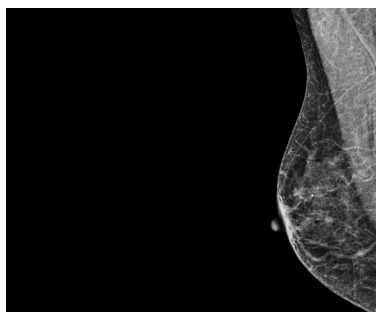

Derecha- MLO

